

1 2 3 4 5 6 7 8 9 10 11 12 13 14 15 16 17 18 19 20 21 22 23 24 25 26 27 28 29 30 31 32 33 34 35 36 37 38 39 40 41 42 43 44 45 46 47 48 49 50 51 52 53 54 55

A  
B  
C  
D  
E  
F  
G  
H  
I  
J  
K  
L  
M  
N  
O  
P  
Q  
R  
S  
T  
U  
V

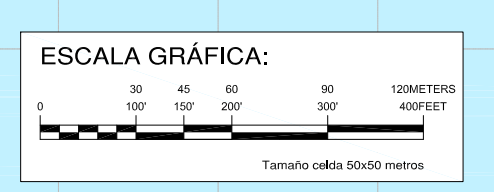
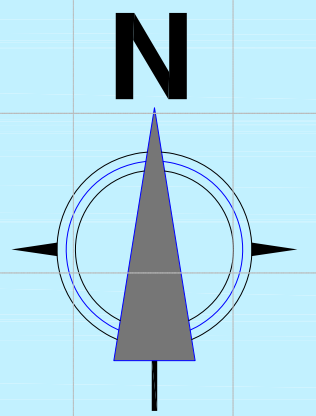
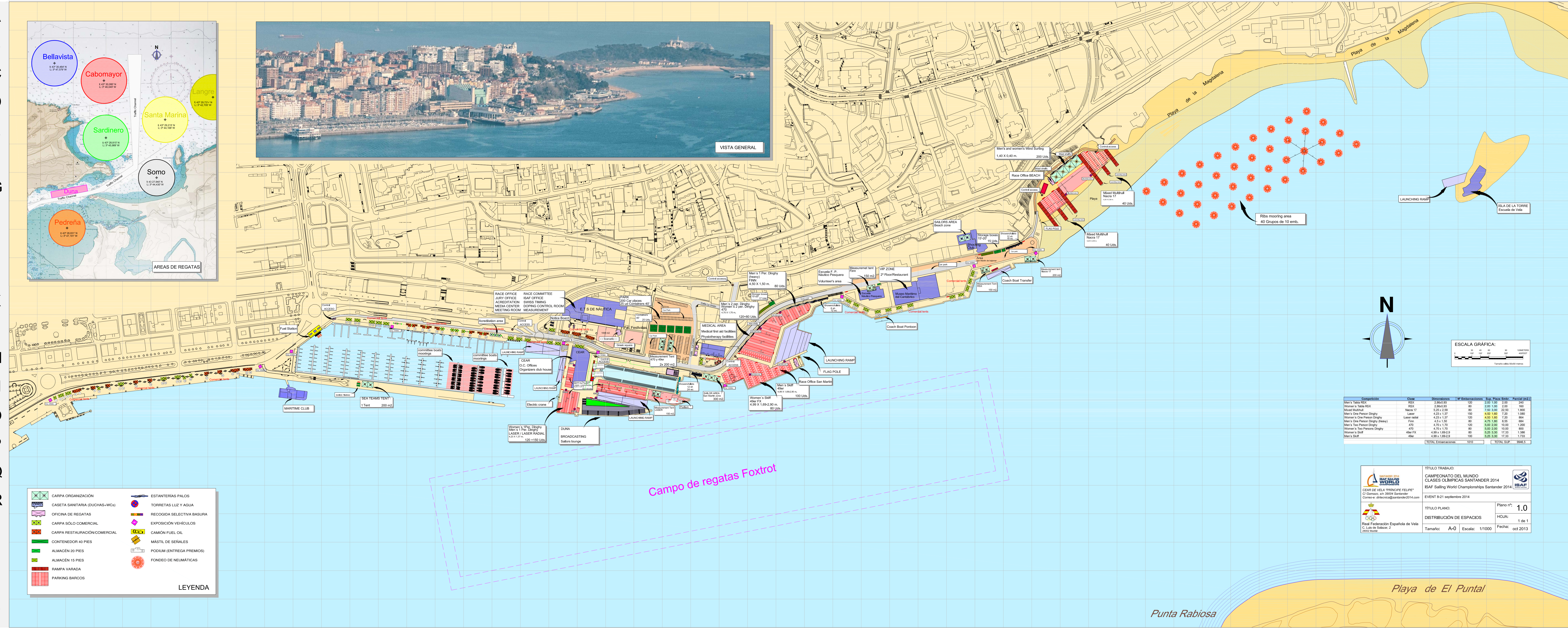
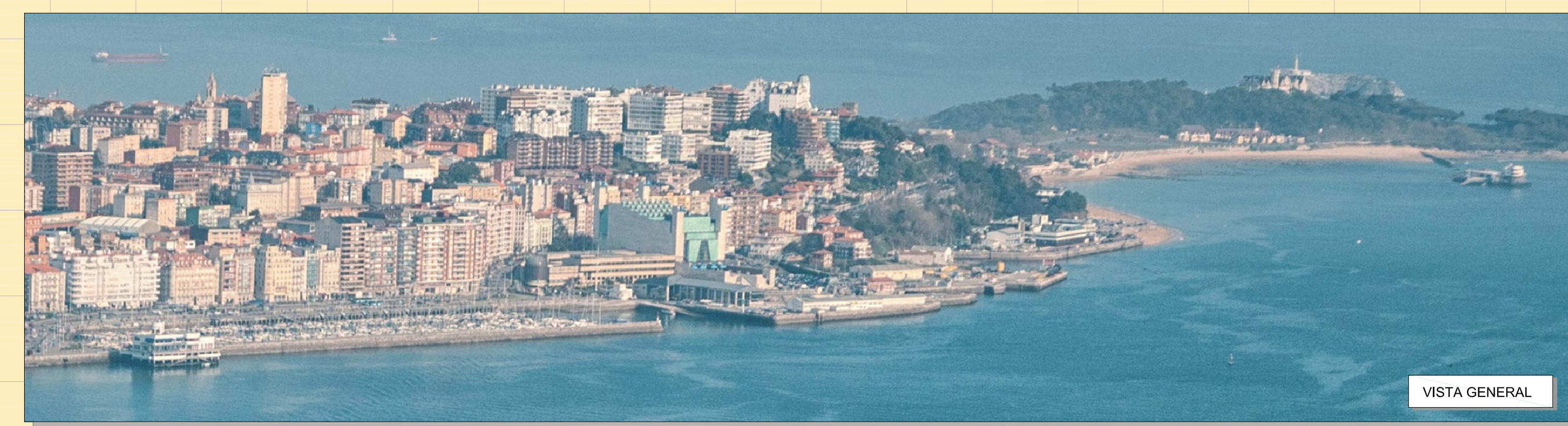
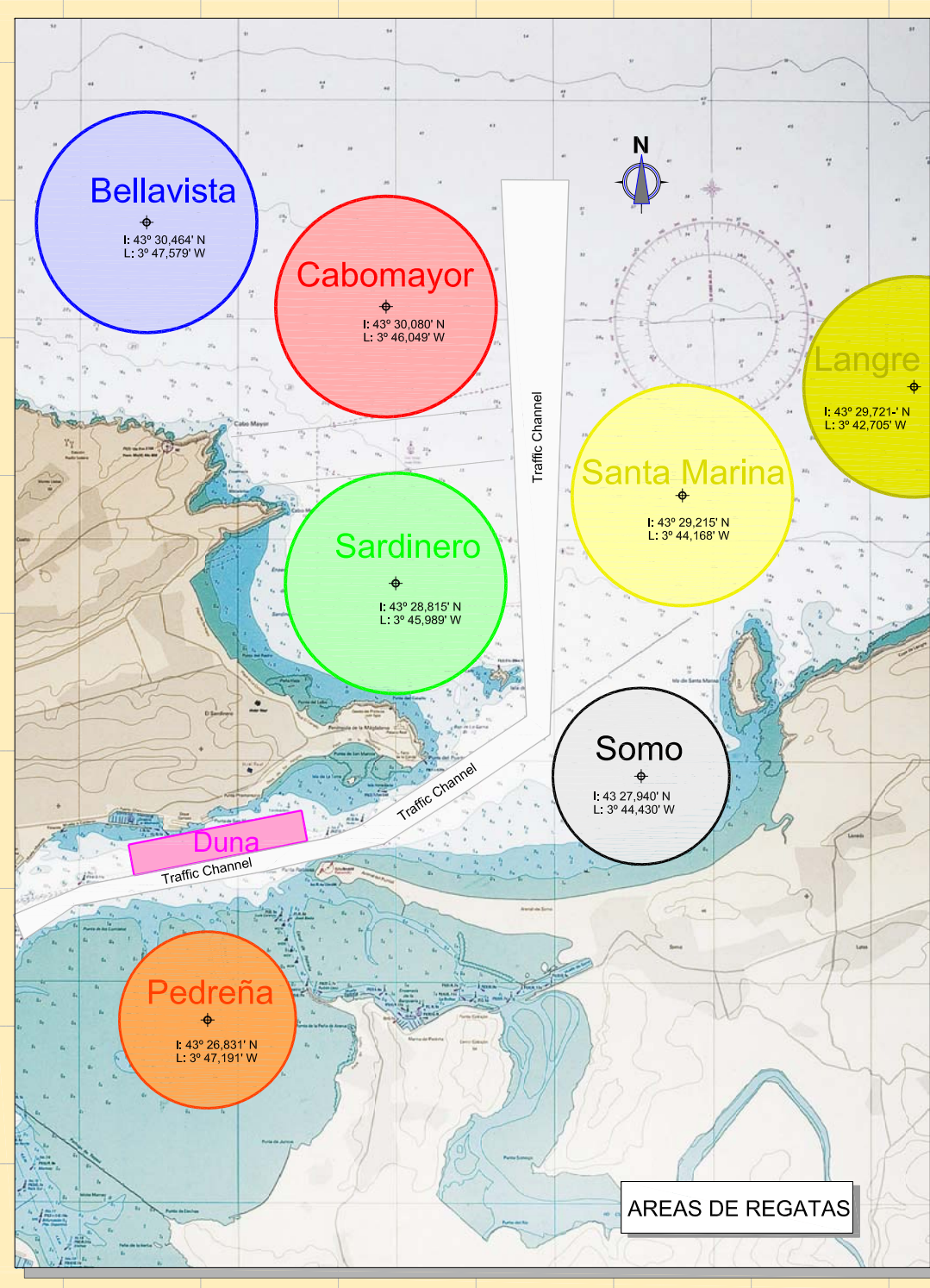

Competition	Class	Dimensions	MF Substitutions	Boat	Port	Start
Men's Yola 100	100	2,20 x 2,20	100	2,20	1,20	2,20
Women's Yola 100	100	2,20 x 2,20	100	2,20	1,20	2,20
Men's One Person Dinghy	4.70	4,20 x 1,57	100	4,50	1,20	1,80
Women's One Person Dinghy	4.70	4,20 x 1,57	100	4,50	1,20	1,80
Men's Two Person Dinghy	4.70	4,20 x 1,57	100	5,00	2,00	3,20
Women's Two Person Dinghy	4.70	4,20 x 1,57	100	5,00	2,00	3,20
Men's Skiff	4.90	4,90 x 1,80 x 2,8	100	5,20	3,30	1,30
Women's Skiff	4.90	4,90 x 1,80 x 2,8	100	5,20	3,30	1,30
TOTAL Embarcaciones			1000	TOTAL ESP.		1000

**LEYENDA**

CARPA ORGANIZACIÓN	ESTANTERIAS PALOS
CASETA SANITARIA (DUCHAS+WCs)	TORREJAS LUZ Y AGUA
OFICINA DE REGATAS	RECOGIDA SELECTIVA BASURA
CARPA SOLO COMERCIAL	EXPOSICIÓN VEHÍCULOS
CARPA RESTAURACIÓN/COMERCIAL	CAMIÓN FUEL OIL
CONTENEDOR 40 PIES	MASTIL DE SEÑALES
ALMACÉN 20 PIES	PODIUM (ENTREGA PREMIOS)
ALMACÉN 15 PIES	FONDEO DE NEUMÁTICAS
RAMPA VARADA	
PARKING BARCOS	

**TÍTULO TRABAJO:**  
CAMPEONATO DEL MUNDO  
CLASES OLÍMPICAS SANTIANDER 2014  
ISAF Sailing World Championships Santander 2014

**TÍTULO PLANO:**  
DISTRIBUCIÓN DE ESPACIOS

**ESCALA:** 1:1000

**FECHA:** oct 2013

**HOJA:** 1 de 1

**PLANO nº:** 1.0

**REALIZADO POR:** Real Federación Española de Vela

**CONTACTO:** C/ Luis de Salazar, 2